



PREFEITURA MUNICIPAL DE PALMAS
SECRETARIA DE PLANEJAMENTO E GESTÃO

TERMO DE POSSE

Nos termos do art. 13 da Lei Complementar nº 008, de 16 de novembro de 1999, a Prefeitura Municipal de Palmas através de seu representante legal, investe em cargo público municipal o (a) servidor (a) abaixo qualificado no cargo e condições a seguir especificado.

Da Nomeação e Posse:

Decreto DECRETO	Data do Decreto: 22/07/2010	Data da Posse: 06/08/2010
Cargo Investido: PROFESSOR PEDAGOGIA	Caráter: Efetivo (X) Comissão ()	
Secretaria: SECRETARIA MUNICIPAL DE EDUCAÇÃO		

Dados do Empossado

Nome Completo OERLY OLIVEIRA LOPES				
Sexo Masculino () Feminino (X)	Data de Nascimento 30/10/1983	Estado Civil SOLTEIRA	C.P.F. 009.206.431-08	
Nome da Mãe RENILDE CONCEIÇÃO COSTA DE OLIVEIRA				
Nome do Pai AGILIO LOPES DA SILVA				
PIS/PASEP 127 33974 97-3	Carteira de Identidade nº. 797.468	Orgão Expedidor SSP	UF TO	Data de Emissão 17/07/2002
Naturalidade COLINAS DO TOCANTINS - TO	Título 035564712771	Data de Emissão 10/12/2003	Zona 29	Seção 365
Nacionalidade BRASILEIRA	Certificado Militar XXXXXXXXXXXX	Região XXXXXXXXXXXXXXXXXX	UF	
Grau de Instrução ENSINO SUPERIOR	Pós-Graduação XXXX			
Endereço Completo 407 NORTE AL. 05, Nº 39 (QI 18 LT. 23) - CEP: 77001-664 - PALMAS / TO.	Telefone (63) 3458 9997 / 3225 4315			

Assinaturas

Empossado:	Empossante:
<i>Oerly Oliveira Lopes</i>	<i>Wisley Oliveira de Sousa</i>
Nome do Empossado <i>Oerly Oliveira Lopes</i>	Chefe de Gabinete
Servidor Responsável pela Posse:	Nº 018/09 de 08/05/2009
<i>Isabelle Andaluç</i>	

Nome do Pai:
AGILIO LOPES DA SILVA

Naturalidade:
COLINAS DO TOCANTINS - TO

Data de Emissão: **06/08/2010**

Emissão: 13/07/2010

Apresentação: 14/07/2010

Nota Fiscal/Fatura de Energia Elétrica - Série Única - 000.135.146

FAT - 05-2010333541663-20

JOSE WILLIAMS BEZERRA DE OLIVEIRA JUNIOR

QDR 407 N ALAMEDA 05,
Compl.: N 39 (QI 18 LT.28)
Bairro.: ST NOROESTE
CEP: 77001-564 PALMAS
CNPJ/CPF: 69365709172
INSCRIÇÃO ESTADUAL:
Classificação: RESIDENCIAL-MONOFASICO
Tensão Nominal ou Contratada(V): 220
Limites adequados de tensão(V): 201 a 231
Grupo de Tensão: B Tipo de Tarifa: CONVENCIONAL

Seu número
Unidade Consumidora - UC **2189500**

Dados da Leitura

Leitura anterior: 10/06/2010
Leitura atual: 12/07/2010
Próxima leitura: 11/08/2010

Dados de Medição

Equipamento: 1000021532
Idade de medida: kWh
Origem da Leitura atual: Lida
Leitura atual (em 12/07/2010): 11910
Leitura anterior (em 10/06/2010): 11777
Consumo medido no mês: 133
Consumo faturado no mês: 133
Número de dias faturados: 32
Consumo médio diário: 4,16
Constante de Faturamento: 1
Fator de potência:

Histórico de Consumo de Energia Elétrica - kWh

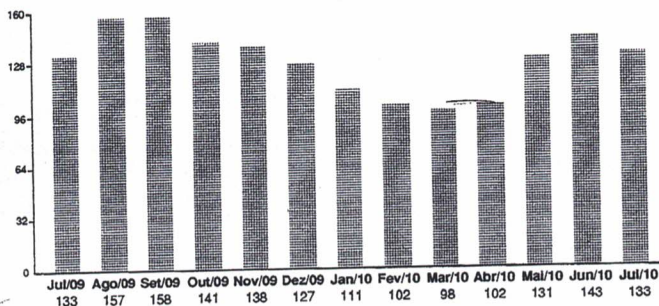

MÉDIA DOS 3 ÚLTIMOS CONSUMOS DE ENERGIA 135,67 kWh

Mensagens:

A PARTIR 01/07/10, A CONTA DE LUZ NÃO PODERÁ SER PAGA POR MEIO DE CHEQUE.
CONTA SEM BENEFÍCIO DA TARIFA BAIXA RENDA (RES 246 E, 485/02).
Leitura atual (em 12/07/2010): 11910
Leitura anterior (em 10/06/2010): 11777

CASO NÃO EFETUE O PAGAMENTO DE SUA CONTA DE LUZ, APÓS O 15º DIA DO VENCIMENTO, VOCÊ ESTÁ SUJEITO A INCLUSÃO NO SPC E SERASA.

Histórico de Consumo de Energia Elétrica - kWh

Reservado ao Fisco Período Fiscal: 13/07/2010
F7B1.6DAF.589A.6D44.E618.CE2F.EAB5.EC8C

Consumo	Valor até o vencimento
133 kWh	R\$ 85,68

Fatura do mês	Vencimento
07/2010	21/07/2010

Valores Faturados

Descrição	Qtd-Faturada	Tarifa s/ICMS	Valor(R\$)
Consumo	133	0,395515	52,60
Valor do Pis			0,99
Valor do Cofins			4,55
Valor do Icms			19,37
Total - Preço (1)			77,51

Outros Lançamentos, Cobranças e Serviços Autorizados

Item	Valor(R\$)
Contribuicao Unicef	2,00
Cip-Contrib de Ilum Pub	6,17
Total - Outros (2)	8,17

PREFEITURA MUNICIPAL DE PALMAS
AUTENTICAÇÃO
A Presente cópia confere com o original
Palmas-TO, 26/08/2010

Elivete Alves de Souza
Assistente Administrativo
Mar 14 256
Elivete

Total (1) + (2) R\$ 85,68

Composição do Preço (Art. 31, Resolução 166/2005)

Item	Valor (R\$)
Distribuicao	25,47
Enc. Setoriais	4,27
Energia	21,21
Transmissao	1,65
Tributos	24,91
Soma Demonstrativo	77,51

Composição do ICMS

Base de Cálculo(R\$)	Aliquota(%)	Valor(R\$)
77,51	25,00%	19,37

Para pagamentos após o vencimento será cobrado multa de 2% acrescido de juros de 0,0333% por dia de atraso e atualização monetária com base no IGP-M, conforme Lei nº 10.438/02, a ser cobrada na próxima conta.

Nome	UC	Local/Etapa/Livro	Número de Referência	Referência	Vencimento	Valor Cobrado (R\$)
JOSE WILLIAMS BEZERRA DE OLIVEIRA JUNIOR	2189500	0122/06/12243M	05-2010333541663-20	07/2010	21/07/2010	R\$ 85,68

836200000005 856800120003 001050020104 333541663204



Declaração

Declaro para devidos fins que , Oerly Oliveira Lopes, portadora do CPF: 009.206.431-08 e do RG: 797.468-SSP/TO, reside no endereço: QDR 407 N ALAMEDA 05, Nº 39 (QI 18 LT.28) CEP: 77001-564.

Por ser verdade, firmo a presente:

Palmas-TO, 06 de agosto de 2010

Jose Williams Bezerra de Oliveira Junior
CPF: 693.657.091-72
RG: 297.005 SSP/TO



UNIVERSIDADE FEDERAL DO TOCANTINS



O Reitor da Fundação Universidade Federal do Tocantins, no uso de suas atribuições legais, tendo em vista a outorga de grau em 23 de Setembro de 2009 do **Curso de Pedagogia - Docência dos Anos Iniciais do Ensino Fundamental-Supervisão Educacional**, ministrado no Campus Universitário de Palmas,

confere o grau de Licenciado a

Oerly Oliveira Lopes

brasileiro(a), nascido(a) em 30 de Outubro de 1983, natural do Estado do Tocantins, Cédula de Identidade n° 797.468 - TO outorga-lhe o presente diploma, para que possa gozar de todos os direitos e prerrogativas legais. Palmas – TO, 27 de Janeiro de 2010.



REFEITURA MUNICIPAL DE PALMAS
AUTENTICAÇÃO
A Presente cópia confere com o original
06/108/2010
palmas-to, *Ediara*

Cláudia Alves de Souza
Assistente Administrativo
Mat 14 256

Isabel Cristina Auler Pereira
Pró-Reitora de Graduação

Oerly Oliveira Lopes
Diplomado(a)

Alan Kardec Martins Barbiero
Reitor



PREFEITURA MUNICIPAL DE PALMAS
SECRETARIA DE PLANEJAMENTO E GESTÃO

TERMO DE POSSE

Nos termos do art. 13 da Lei Complementar nº 008, de 16 de novembro de 1999, a Prefeitura Municipal de Palmas através de seu representante legal, investe em cargo público municipal o (a) servidor (a) abaixo qualificado no cargo e condições a seguir especificado.

Da Nomeação e Posse:

Decreto DECRETO	Data do Decreto: 22/07/2010	Data da Posse: 06/08/2010
Cargo Investido: PROFESSOR PEDAGOGIA	Caráter: Efetivo (X) Comissão ()	
Secretaria: SECRETARIA MUNICIPAL DE EDUCAÇÃO		

Dados do Empossado

Nome Completo OERLY OLIVEIRA LOPES			
Sexo Masculino () Feminino (X)	Data de Nascimento 30/10/1983	Estado Civil SOLTEIRA	C.P.F. 009.206.431-08
Nome da Mãe RENILDE CONCEIÇÃO COSTA DE OLIVEIRA			
Nome do Pai AGILIO LOPES DA SILVA			
PIS/PASEP 127 33974 97-3	Carteira de Identidade nº 797.468	Orgão Emissor SSP	UF TO
Data de Emissão 17/07/2002			
Naturalidade COLINAS DO TOCANTINS - TO	Título 035864712771	Data de Emissão 10/12/2003	Zona 29
Nacionalidade BRASILEIRA	Certificado Militar XXXXXXXXXXXX	Região XXXXXXXXXXXXXXXXXXXX	Seção UF
Grau de Instrução ENSINO SUPERIOR	Pós-Graduação XXXX		
Endereço Completo 407 NORTE AL. 05, Nº 39 (QI 18 LT 23) - C 14 - 17111-464 - PALMAS / TO.	Telefone (63) 3458 9997 / 3225 4315		

Assinaturas

Empossado:	Empossante: <i>Wibley Oliveira de Sousa</i> Chefe de Gabinete Port. Nº 018/09 de 08/05/2009
<i>Oerly Oliveira Lopes</i> Servidor Responsável pela Posse:	
Sexo <i>Beltrane Jordalício</i>	



Diário Oficial DO MUNICÍPIO DE PALMAS

ANO I Nº 85

PALMAS - TO, SEGUNDA-FEIRA, 26 DE JULHO DE 2010

SUMÁRIO

ATOS DO PODER EXECUTIVO	1
Secretaria Municipal de Governo	8
Secretaria Municipal de Planejamento e Gestão	8
Secretaria Municipal de Finanças	8

ATOS DO PODER EXECUTIVO

DECRETO DE 22 DE JULHO DE 2010

Nomeia candidatos aprovados no Concurso Público homologado através do Decreto nº 152, de 22 de julho de 2010, nos cargos que especifica.

O PREFEITO DE PALMAS, no uso da atribuição que lhe confere o art. 71, inciso III, da Lei Orgânica do Município, combinada com a Lei nº 1.445, de 14 de agosto de 2006, e consoante o que consta dos Processos nº 26753/10 e 26988/10, resolve

NOMEAR os candidatos relacionados nos Anexos I, II e III deste Decreto, para exercerem os cargos de Nível Fundamental (Incompleto), Médio e Superior, do quadro de pessoal da Secretaria Municipal da Educação, em caráter efetivo, a partir desta data, em virtude de habilitação em concurso público.

Palmas, aos 22 dias do mês de julho de 2010, 22º ano da criação de Palmas.

RAUL FILHO
Prefeito de Palmas

ANEXO I AO DECRETO DE 22 DE JULHO DE 2010.

NÍVEL FUNDAMENTAL (INCOMPLETO)

VAGAS DE PORTADORES DE NECESSIDADES ESPECIAIS

Agente Administrativo Educacional

Classificação	Nome
1	MARIA APARECIDA MENEZES SILVA
2	RAPHAEL ARAUJO BENTES
3	NOEMI BISPO ARANTE
4	CEZAR AUGUSTO RIBEIRO DE SOUZA
5	ELIO CASTRO DA SILVA
6	KAMILA MATOS BARROSO
7	NOEL PEREIRA DOS SANTOS
8	PATRICIA MENEZES COSTA

VAGAS DE AMPLA CONCORRÊNCIA

Agente Administrativo Educacional

Classificação	Nome
1	GLAYDSON BATISTA BOTELHO
2	GERLAN CARLOS SILVA
3	GLENDIA GRAMACHO DA SILVA

4	JULIANA BATISTA NUNES
5	JOSE RESPLANDE DA SILVA
6	WESLEY BANDEIRA PINHEIRO
7	RAIMUNDO NONATO ALVES VIDAL
8	DANILO PEREIRA PIRES
9	ELIASIBE FERREIRA ROSA
10	WAGNER BRITO DE ARAUJO
11	DONIZETE DA SILVA ALMEIDA
12	ANA CAROLINE CASTRO BARBOSA
13	CELIO CUNHA SANTOS
14	ELIOMAR RIBEIRO MARTINS
15	JAIRO PEREIRA BRITO
16	EDVALDO MACHADO DA SILVEIRA
17	CLEONICE DE SOUZA D'ABADIA
18	ODILON ANDRADE FILHO
19	LUANA RAQUEL COSTA PORTO
20	DANNIELY ROSA DE SOUZA
21	ELVIRA MARIA ALVES DA LUZ
22	WANESSA CARDOSO BERNARDES
23	MATEUS HENRIQUE CRUZ MOREIRA
24	EUGENIO JOSE GIOPPO NUNES
25	MARCIA ALVES DA LUZ
26	ERICE KATRINNY SOARES ALVES
27	ROBERTO FERREIRA PINHEIRO
28	MARCELO OLIVEIRA DE FRANÇA
29	NARA LYGIA SILVA TEIXEIRA
30	ANIZIO DE ARAUJO COSTA NETO
31	REJANE SILVA SOUSA
32	EDGARD OLIVEIRA DOS SANTOS
33	GEOVANA PEREIRA DA SILVA
34	WALBER MOURA GOMES
35	TATIANE FERREIRA DE SOUZA
36	MARIA LÚCIA DA COSTA
37	OSMAN RIBEIRO CORADO
38	ALIANE ANDREIA SOARES DE OLIVEIRA TORRES
39	BELSAZAR DA SILVA FROTA
40	VILMAR OLIVEIRA SOUSA
41	ELZIVAN DE ARAUJO MARTINS
42	GARDÊNIA DIAS DOS SANTOS
43	WAGNO BARBOSA DE OLIVEIRA
44	SANSÃO JOSE BOTELHO JUNIOR
45	FERNANDO SOUZA DE AZEVEDO
46	JOSÉ IVAN ALVES BARROS
47	ALDNEY MOREIRA SOUSA
48	ADRIANO XAVIER DE OLIVEIRA
49	ANA OLGA PEREIRA DA CRUZ
50	ANYKELLY SILVA NONATO
51	SAMUEL SOARES DE ALMEIDA
52	VALERIA COSTA TAVARES
53	FRANCINEURA DE LIMA MILHOMEM
54	JANAINÉ VIRGINIA NOLETO
55	GERALDO BORGES NOGUEIRA
56	EDINALDO PEREIRA ARAUJO
57	JOÃO MARTINS DOS SANTOS FILHO
58	CARLA RAFAELA RODRIGUES DOS SANTOS
59	CLAUDIO BAIA PEREIRA
60	BELZINEIDE RIBEIRO RAMOS
61	YGUARAN RODRIGUES REIS
62	NAYARA GUALBERTO CARDOSO
63	CRISTIANE TELLES DE SOUZA RIBEIRO
64	WELDON SILVA DE CASTRO
65	RICARDO CUNHA DOS SANTOS
66	EDUARDO DA CONCEIÇÃO
67	MARIA EKE DE OLIVEIRA
68	HOSANIAS DA SILVA ROSA
69	LEANI RODRIGUES MACIEL



6 DORCILENE CAVALCANTE GOMES

Professor - Língua Portuguesa

Classificação	Nome
1	GILVÂNIA ROSA DE SOUZA
2	JULIANA CRISTINA DE SOUZA CORRÊA
3	ANA LÚCIA PETROCIONE JARDIM
4	RUTH RIBEIRO MARTINS
5	GEANE JOSÉ DA SILVEIRA
6	WANDERLEY FERNANDES DA CRUZ
7	RENATA FERREIRA RIOS
8	IANÊ DIAS DE OLIVEIRA
9	LUCIANA DE SOUSA MIRANDA GOMES
10	LÍZIA DE OLIVEIRA CARVALHO

Professor - Matemática

Classificação	Nome
1	RAPHAEL MARTINEZ ELEUTERIO DA SILVA
2	LEVINDO FELÍCIO DE OLIVEIRA JÚNIOR
3	WELITON DE FARIAS NASCIMENTO
4	RAPHAEL CANDIDO ALVES
5	LEANDRO ALVES MAIA
6	BRUNO PEREIRA MARTES
7	GRAZIELA BALDESSAR POLLA
8	VALTER FRANCISCO DE ALMEIDA
9	MICHELE CRISTIANE DIEHL RAMBO
10	WALTER WALENTINO DA CRUZ

Professor - Música - Composição

Classificação	Nome
1	BRUNO BARRETO AMORIM

Professor - Música - Violoncelo

Classificação	Nome
1	ALEXANDRE GONTIJO CAIXETA

Professor - Orientação Educacional

Classificação	Nome
1	JANSLE FERREIRA DE ARAÚJO
2	CLÁUDIA ALCÂNTARA PREGO DE ARAÚJO
3	SANDRA LEPEQUEUR TORRES BRANQUINHO
4	ROSIMARIA RODRIGUES MELO CARDOSO
5	LUCINEIDE MARIA LIMA DE HOLANDA
6	JOÃO DA SILVA PINTO
7	FRANCISCA ELIZABETH MELO DA CUNHA

Professor - Pedagogia

Classificação	Nome
1	LUZANI CARDOSO BARROS
2	JERRI CRISTIANO TOMM
3	ISAMAR RODRIGUES SILVA ITO
4	DANIELLY DE CASTRO SOARES
5	ELIANE MITTELSTAD MARTINS DE SOUZA
6	HELENARA SOARES SANTOS
7	DERLI RODRIGUES DA SILVA PIOVESAN
8	MARILIA JESUS DE OLIVEIRA
9	JANUÁRIO NETO PEREIRA
10	ANGELA MARCIA DE MOURA TEODORO
11	ELIANE RODRIGUES DE SOUZA
12	ELACYNEIVA RODRIGUES ALBUQUERQUE DA CRUZ
13	PAULO CARVALHO
14	MAR & CAROLINA TENORIO DE SOUZA LEO
15	LUZEANIA BARBOSA DOS REIS
16	JUSIE NASCIMENTO REGO SOARES CORADO
17	ANDRÉIA MARINHO DOS REIS
18	RUTLÉIA RIBEIRO DE SOUZA
19	EVELYN DA SILVA SANTOS
20	ONEIDA CRISTINA GOMES BARCELOS IRIGON

21	DENISE COSTA CARDOSO
22	MAGNO AURELIO GUEDES NASCIMENTO
23	VALDERICE DA MOTA REIS MARTINS
24	DINÉA WOLNEY COSTA MATHEWS
25	NILVANE SOUSA FERREIRA AGUIAR
26	MARINEIDE FERREIRA DA SILVA GONÇALVES
27	WALDELIZ PEREIRA LIMA BRITO
28	DARLEY CELESTINO DE JESUS
29	NIVEA LIMAS DUARTE DE ALMEIDA
30	RITA DI CÁSSIA BELLA BARTOK MARQUES ARANTES
31	LUCIENE SANTANA DE SOUZA
32	MARIA DE JESUS PINTO DOS SANTOS
33	BENTO PEREIRA LIMA
34	GENESIO ALVES DO NASCIMENTO FILHO
35	MARCILENE RODRIGUES GODOY
36	JOSELIO CHAGAS LIMA
37	GEANE SANTANA ROCHA QUIXABEIRA
38	KÉSIA SILVA BRITO FREIRE BRAZ
39	ALESSANDRA ROSA FERREIRA
40	JOICE EURI MUZY FONSECA
41	MÔNICA ANGELINA DOS SANTOS MARTINS
42	MARCILEY BATISTA DA SILVA
43	MARIA DAS NEVES BATISTA DO NASCIMENTO
44	VALESTON CARDOSO TAVARES
45	LEILIANE DOS SANTOS RODRIGUES
46	QUELCILENE BORGES DOS SANTOS BENTO
47	MARILISA LOUREIRO POSSANI BENINNI
48	GOIACI BORGES DE CARVALHO COSTA
49	ADAIRE RODRIGUES DE SOUSA
50	FATIMA APARECIDA BORGES ALVES
51	LINDOMAR SANTOS
52	REJANE MARTINS DE MORAIS COSTA
53	SANDRA CORADO GLÓRIA RAMOS
54	WESLENY CIRQUEIRA CAVALCANTE SOARES
55	HELENICE BATISTA VENINO
56	EDVALDO LUZ TEIXEIRA
57	WESLAYNY VIEIRA GOES
58	AMILTON JUNIOR DA SILVA
59	MARIA DO SOCORRO CHAVES FERNANDES RABELO
60	IRAMAR HELENA FREITAS ARANTES VIEIRA BARROS
61	LUZIA DOS SANTOS COSTA
62	ADRIANA MARIA BATISTA AMORIM
63	KELYANNE TEIXEIRA REINALDO SOUZA
64	NAYJLA LANE RAMOS GONÇALVES
65	LUCIANA PAIXAO DA SILVA
66	VIVIANE WERMUTH FIGUERAS
67	ANDSON JOSÉ DA SILVA OLIVEIRA
68	MAIRO CANDIDO RODRIGUES
69	DIVINA MÁRCIA B. PINHEIRO VASCONCELOS
70	SÔNIA EDUARDO DE MORAIS
71	MARIA DO PERPETUO SOCORRO DA SILVA FREIRE
72	MARLON SANTOS DE OLIVEIRA BRITO
73	SUELY DA CONCEIÇÃO BARBOSA VILHENA
74	HELBER ALVES SOARES
75	MARIA EVANY RODRIGUES DOS SANTOS
76	MYRLA BEZERRA DE OLIVEIRA
77	FABIANA RODRIGUES DE SOUZA MARTINS
78	JULIANA LOPES DA SILVA
79	MARILENE CAMPELO COELHO CARVALHO
80	MARIA ELI SILVA PEREIRA
81	CIRLENE BENVINDO DE SOUZA
82	LUZINEIDE PEREIRA LIMA MACHADO
83	MADALENA BORBA DE MIRANDA AGUIAR
84	CÁRITAS GOMES DE OLIVEIRA ALMEIDA
85	ELIZANIA QUELHÁ DE ALMEIDA RODRIGUES
86	GLEIVA GIUVANNUCCI ALVES
87	LEANDRO DE SOUZA VIEIRA
88	ELIZABETH AGUIAR ARAÚJO OLIVEIRA
89	LEIDINALVA SILVA SANTOS
90	RENATA LIMA COSTA MATOS
91	LUANA CRISTINA SANTOS DA SILVA
92	ROMILDA CARDOSO DE AGUIAR
93	REGINA ALVES BARROS
94	ANDREIA BRITO BARROSO
95	LUDMILLA ESTANISLAU AGUIAR CARNEIRO
96	MARIA SANTANA FERREIRA DOS SANTOS MILHOMEM
97	EVANILÇA RIBEIRO PINTO OLIVEIRA

98	OERLY OLIVEIRA LOPES	175	VICENTINA LÍVIA RIBEIRO
99	JULDECI LOPES DE CARVALHO	176	ERIKA LIMA BATISTA
100	FLORIANO AMORIM SILVA	177	MARIA DO SOCORRO GONCALVES
101	SELÚCIA ROCHA QUEIROZ	178	ALESSANDRA REIS CHAVES
102	CHRISTIANY SELENE PEREIRA COSTA DE BESSA	179	MARIA DA CONCEIÇÃO ALVES REIS
103	ROGÉRIO BARROS DE LUCENA	180	LINDAURA RODRIGUES DE OLIVEIRA
104	MARIA DE FÁTIMA PEREIRA DE SENA E SILVA	181	ELISIO LOPES GONÇALVES
105	ALINE GONÇALVES PEREIRA	182	LEONILDE DE SOUZA ALVES CAMPOS
106	ERISLENE PAIVA DA SILVA	183	DARILENE PAIVA LIMA
107	DAIANE LEITE DE JESUS MOREIRA	184	ELIANE DE SOUZA PEREIRA NERES
108	LUCÉLIA BEZERRA XAVIER	185	CLEIDE DIAMANTINO LOPES
109	FARLIETE DE SOUZA CASTRO SILVA	186	KEILA ALVES DE FRANÇA
110	NEBIAS FLAVIA DA SILVA COELHO	187	ISRAEL BARBOSA MARTINS
111	LILIANE DOS SANTOS FARIAS	188	JOSUE ALVES DA SILVA
112	INALVA CANDIDO DE SOUZA	189	KENIA MARIA BARBOSA LOUZEIRO
113	ANALIA LUIZ BAIÃO	190	PAULA CRISTINA DE CARVALHO GONÇALVES
114	DEYVID DENNER RIBEIRO DE CARVALHO	191	DANIEL ALVES PEREIRA
115	LUCIANA MARIA LOPES DA SILVA	192	ROBSON VILA NOVA LOPES
116	FRANCISCA DO NASCIMENTO DOS SANTOS	193	IANIK PAULA MORAIS LUSTOSA
117	RITA DE CÁSSIA MOTTA FREIRE CARVALHO	194	DAYANNE VIEIRA LOPES
118	WERICA CONCEIÇÃO SILVA CRUZ	195	LILIANE ALVES DE SOUSA RIBEIRO
119	MARTA REGINA DE MOURA ANDRADE	196	JULIANO LAURINDO CARDOSO
120	FRANCELI COSTA CAVALCANTE	197	DYANNE CRISTE PEREIRA
121	ALINE CAMILLA RODRIGUES DE FREITAS	198	TATIANE GUIMARÃES DE OLIVEIRA
122	LÉIA ALVES DA COSTA	199	MARIA ELEVANILDE TORRES LIMA
123	GLEIDES MARIA BORGES DA SILVA	200	MARIA LUIZA TARARAM ZANETTI
124	MARIA DA GUIA SOBRINHO MARINHO	201	REGINA CÉLIA CASTRO DE ALBUQUERQUE
125	EDUARDO ALVES DO NASCIMENTO	202	HELEN SÁVIA DA SILVA MARTINS
126	ADRIANA PEREIRA DO NASCIMENTO	203	FERNANDA SIMÕES LEITE FERNANDES
127	MARIA BONFIM PEREIRA COSTA	204	SONIA DE SOUSA FERNANDES
128	VILLANE HELENE FRANCO NUNES	205	DANIELE BORBA MARINS
129	MARIA APARECIDA OLIVEIRA FARIA	206	DÂNVERES TATIANA GOMES MONTEIRO DA SILVA
130	CARLOS PRESCILIANO DE SABOIA NETO	207	SUNARA BEZERRA BARROS
131	ALCINEI OLIVEIRA DA SILVA	208	NÁDIA FLAUSINO VIEIRA BORGES
132	JOILDA REIS MASCARENHAS	209	SILVIA JANETE PEREIRA GEORGETTI
133	ELIZANE RODRIGUES DOS SANTOS SOUSA	210	ROSIQUEL BEZERRA BARROS
134	IRLÂNDIA MARIA IBIAPINO ALVES	211	JOANA MARIA QUINZEIRO DA SILVA FREIRE
135	KÁCIA PINHEIRO DE CARVALHO MOURA	212	LUZINEIDE GLÓRIA TAVARES
136	RAQUIA RABELO ROGERI ISAC	213	BIANCA MOREIRA SANTOS
137	FLAMARION MESQUITA DA CUNHA	214	ATLAS ARAÚJO PONCE
138	ELAINE ALVES DA SILVA	215	SELESTIANA SALES MOURA PEREIRA
139	LUCIANE PEREIRA DA CRUZ	216	MARIA ISA ADORNO LIRA
140	DEUZELIA MORAIS PINTO	217	MARIA DE JESUS PEREIRA DA SILVA
141	FRANCILEURA PEREIRA DA SILVA	218	IVONE FRANCELINA DE SOUSA
142	MARILENE MENDES DA COSTA SILVA	219	RITA NAZARENO BRITO CARVALHO
143	CÁRMEN SILVA GIANOTTI JULIO	220	MARIA MADALENA DA SILVA PIMENTEL
144	LILIANE DIAS VAZ FREIRE	221	DIVINA DIVA RIBEIRO DE PAULA SILVA
145	JULIANA TAVARES MACHADO DE CARVALHO	222	DORVINA NEPOCENO COSTA
146	LUANA BARROS DE OLIVEIRA	223	ALEX ALVES DA SILVA
147	MARIA DO SOCORRO PEREIRA DOS SANTOS	224	FLAVIANA PEREIRA DE SOUSA
148	LUCIANA LIMA DUARTE	225	VERGIANE FORNARI CREPALDI
149	JOZILIENE RODRIGUES BARBOZA	226	CLARISSIA RIBEIRO MARQUES
150	GILDA FERREIRA DELFINO	227	DORACI DA SILVA CARNEIRO NEIVA
151	CHRISTINA DAYANE AIRÉS CARNEIRO	228	LUCIA MARIA BATISTA FONSECA
152	APARECIDA CLEMENTINA DE MAGALHÃES	229	MARILIA FERREIRA ROSAL SILVA
153	HERICA VILLIAN CAVALCANTE MORENO	230	RODRIGO MACHADO MARINHO
154	DEUSIRENE MARQUES DA SILVA	231	CLEUDIA DA SILVA
155	IZABEL ALVES DE SOUZA	232	DAIANY CARVALHO MONTEIRO COSTA
156	IVAN CASTRO DA SILVA BARROS	233	EVANIA ZANON DA SILVA
157	NILZA MARIA MACEDO SILVA	234	NADJA MARIA DE SOUZA PEDROSA
158	CLAUDIA BARBOSA BRANDAO	235	ANA HELENA PIRES DO NASCIMENTO
159	ELISVENE CRISTINA COSTA DE BARROS	236	ANA CLAUDIA VIANA CRUZ
160	ADEMILSON OLIVEIRA DA SILVA	237	ROSIQUEL BEZERRA BARROS
161	JOSSANA RIBEIRO DA SILVA	238	ELIANE DE SOUZA MACHADO SALES
162	VÂNIA SOARES LEMOS	239	ALEONES SIMOES DA FONSECA
163	RENALDO DOS SANTOS	240	RAIMUNDO FERREIRA RODRIGUES
164	MARIA DE JESUS COELHO DA SILVA	241	ROSA MARIA MARTINS SIQUEIRA
165	LUANA RUFO BARBOSA		BELISSA CARVALHO DE PAULA
166	ALBANITA KEILA DA SILVA LIMA		
167	JULIENE FERNANDES SILVA		
168	SELMA BARBOSA DE QUEIROZ DA SILVA		
169	EURIDES RIBEIRO LIMA		
170	ROSANE DA SILVA BARROS	Classificação	Nome
171	DIVINO MARIOSAN RODRIGUES DE SIQUEIRA	1	PAULO ANÍZIO MARTINS DE SOUZA
172	LILIAN GAMA DA SILVA	2	DEUEL BERNARDES ALVES
173	GRASIELA RODRIGUES LIMA	3	WILTON SANTOS DE OLIVEIRA
174	ELIANE PEREIRA DO NASCIMENTO	4	DÂNIEL FRANCISCO TRAMONTINI



Prefeitura Municipal de Palmas
Secretaria Municipal da Educação

*Recebi
30/08/2010
Opines.*

DECLARAÇÃO DE INÍCIO DE ATIVIDADE (CONCURSADA-2010)

Declaro, para fins de comprovação e inclusão em Folha de Pagamento junto à Secretaria de Planejamento e Gestão, que o(a) servidor(a) abaixo qualificado(a) entrou em pleno exercício de suas funções.

38016

Nome	Oerly Oliveira Lopes	C.P.F:	009.206.431-08
Cargo:	P II 40- Pedagogia	Função:	Professora da Educação Infantil
Órgão:	Secretaria Municipal da Educação	Data do Exercício:	09/08/2010
Descrição do Setor de Lotação:	CMEI Pequeno Príncipe	Código do Setor:	29.03.19.00
Dotação Orçamentária	03.2900.12.365.0069.2393	Centro de Custo de Contabilização	(Fundeb 60) código: 29.23.93.03

Palmas, 26 de agosto de 2010.

[Signature]
Marília do Socorro Amaral Mascarenhas
Diretora de Organização Escolar

Diretoria de Recursos Humanos-DIREH
Divisão de Cadastro - DICAD
Atendido em: *10/08/10*
[Signature]
Servidora(s) Responsável

[Signature]
Edivan Bezerra Martins
Mat.: 15.392
Secretaria Mul. de Planejamento
18/09/2010



PREFEITURA MUNICIPAL DE PALMAS
SECRETARIA DE PLANEJAMENTO E GESTÃO

**DECLARAÇÃO QUANTO AO EXERCÍCIO OU NÃO DE OUTRO CARGO,
EMPREGO OU FUNÇÃO PÚBLICA.**

Declaro, junto ao município de Palmas - Tocantins, com base no que dispõe o § 2º, do art. 13, da Lei Complementar nº. 008/99, de 16 de novembro de 1999, Estatuto dos Servidores Públicos da Administração Direta e Indireta dos Poderes do Município de Palmas, sob pena de responsabilidade, que:

Não exerço, nem me encontro em disponibilidade, em gozo de aposentadoria, em licença para tratar de interesse particular ou suspensão contratual, nem ocupo nenhum outro cargo, emprego ou função pública neste Estado ou nos seus Municípios, na União, no Distrito Federal, em outro Estado da Federação ou seus Municípios, abrangendo a Administração Direta e Indireta.

Exerço cargo, emprego ou função pública; Encontro-me em disponibilidade, em gozo de aposentadoria, em licença para tratar de interesse particular ou suspensão contratual no cargo, emprego ou função pública mencionados abaixo:

Cargo/Emprego/Função	Órgão	Município	Carga Horária (semanal)	Turno
 	 	 	 	
 	 	 	 	
 	 	 	 	
 	 	 	 	
 	 	 	 	
 	 	 	 	

Palmas, 06/08/2010

Deily Oliveira Lopez
Assinatura por extenso

REPÚBLICA FEDERATIVA DO BRASIL

ESTADO DO TOCANTINS
SECRETARIA DE ESTADO DA JUSTIÇA E SEGURANÇA PÚBLICA
INSTITUTO DE IDENTIFICAÇÃO

COLEÇÃO DIRETO

Oerly Oliveira Lopes
ASSINATURA DO TITULAR

CARTEIRA DE IDENTIDADE

VALIDA EM TODO O TERRITÓRIO NACIONAL

REGISTRO GERAL 797.468 DATA DE EXPEDIÇÃO 17/07/2002

NOME
OERLY OLIVEIRA LOPES

FILIAÇÃO
**AGILIO LOPES DA SILVA
RENILDE CONCEIÇÃO COSTA DE OLIVEIRA**

NATURALIDADE COLINAS DO TOCANTINS-TO DATA DE NASCIMENTO 30/10/1983

DOC. ORIGEM
Cert. Nasc. Nº 15.331, Lv A- 26, Fls - 21, Exp.05/01/1993
Colinas do Tocantins -TO -

CPF 11055

ASSINATURA DO DIRETOR

LEI Nº 7.116 DE 29/08/83

MINISTÉRIO DA FAZENDA
Secretaria da Receita Federal

CPF

009.206.431-08

OERLY OLIVEIRA LOPES

30/10/1983

Cartão de uso pessoal e intransferível.
Deve ser apresentado junto com um documento de identidade.

Agosto 2002

CORREIOS
www.correios.com.br

PREFEITURA MUNICIPAL DE PALMAS
AUTENTICAÇÃO
A Presente cópia confer com o original
Palmas-TO. 06/10/2010

Elivete
Assistente Administrativo
Mat 14 256

COMPROVANTE DE VOTAÇÃO - ELEIÇÕES MUNICIPAIS
1º TURNO - 05/10/2008

OERLY OLIVEIRA LOPES

Inscrição: 0355 6471 2771
NASC: 30/10/1983 ZONA: 0029 SEÇÃO: 0365

TÍTULO ELEITORAL

NOME DO ELEITOR
QERLY OLIVEIRA LOPES

DATA DE NASCIMENTO: **30/10/1983** INSCRIÇÃO: **085647-3771** ZONA: **29** SEÇÃO: **365**

MUNICÍPIO / UF: **PALMAS/TO** DATA DE EMISSÃO: **10/2/2003**

JUIZ ELEITORAL

VALIDO SOMENTE COM MARCA D'ÁGUA JUSTIÇA ELEITORAL

POLEGAR DIREITO

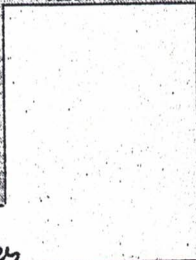

Qerly Oliveira Lopes

ASSINATURA OU IMPRESSÃO DIGITAL DO ELEITOR

VALIDO SOMENTE COM MARCA D'ÁGUA JUSTIÇA ELEITORAL

PREFEITURA MUNICIPAL DE PALMAS
AUTENTICAÇÃO
 A Presente cópia confere com o original
 Palmas-TO, 26/08/2010

Elvete
 Elvete Alves de Souza
 Assistente Administrativo
 Mat 14 256



JUSTIÇA ELEITORAL
29ª ZONA ELEITORAL DE PALMAS - TO
104 NORTE, RUA NE 01, LOTE 32 Telefone 63 32191700

Certidão

Certifico que, de acordo com os assentamentos do Cadastro Eleitoral e com o que dispõe a Res.-TSE nº 21.823/2004, a eleitora abaixo qualificada está quite com a Justiça Eleitoral na presente data .

Eleitora: OERLY OLIVEIRA LOPES
Inscrição: 035564712771 Zona: 29 Seção: 365
Município: 73440 - PALMAS UF: TO
Data de nascimento: 30/10/1983 Domiciliada desde: 10/12/2003
Filiação: RENILDE CONCEICAO COSTA DE OLIVEIRA
 AGILIO LOPES DA SILVA
Ocupação declarada pela eleitora:
ESTUDANTE, BOLSISTA, ESTAGIÁRIO E ASSEMELHADOS

Em 4 de agosto de 2010

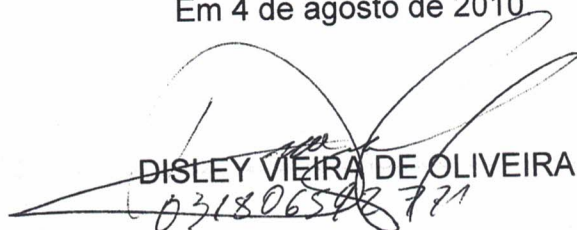
DISLEY VIEIRA DE OLIVEIRA
031806548771

Res.-TSE nº 21.823/2004:

"O conceito de quitação eleitoral reúne a plenitude do gozo dos direitos políticos, o regular exercício do voto, salvo quando facultativo, o atendimento a convocações da Justiça Eleitoral para auxiliar os trabalhos relativos ao pleito, a inexistência de multas aplicadas, em caráter definitivo, pela Justiça Eleitoral e não remitidas, excetuadas as anistias legais, e a regular prestação de contas de campanha eleitoral, quando se tratar de candidatos."

A plenitude do gozo de direitos políticos decorre da inoccorrência de perda de nacionalidade; cancelamento de naturalização por sentença transitada em julgado; interdição por incapacidade civil absoluta; condenação criminal transitada em julgado, enquanto durarem seus efeitos; recusa de cumprir obrigação a todos imposta ou prestação alternativa; condenação por improbidade administrativa; conscrição; inelegibilidade; e opção, em Portugal, pelo estatuto da igualdade.